

ASENDIPLAAN  
M 1 : 50 000

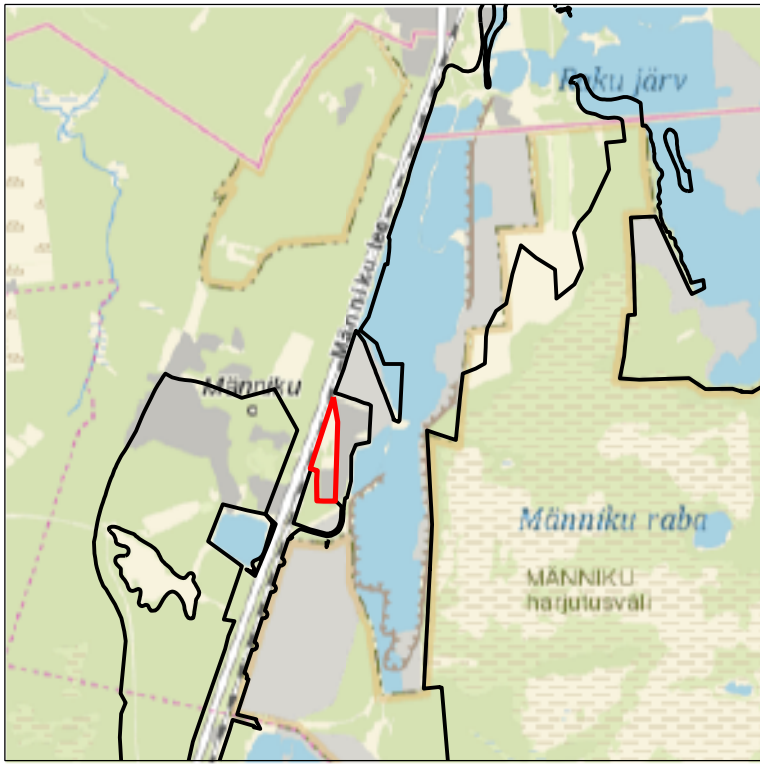
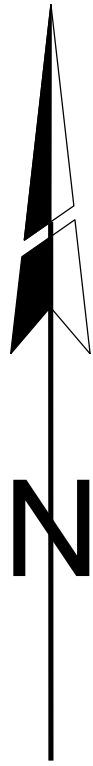

Kaardileht nr 6334 Tallinn

Mäeeraldise piiripunktide  
koordinaadid

Nr	X	Y
1	6 578 473,75	540 090,02
2	6 578 316,38	540 116,65
3	6 578 308,99	540 116,35
4	6 577 792,64	540 100,30
5	6 577 793,30	540 022,78
6	6 577 794,42	539 978,95
7	6 577 927,99	539 976,00
8	6 577 993,46	539 981,09
9	6 578 004,42	539 947,01
10	6 578 012,36	539 941,53
11	6 578 412,98	540 071,27

Pindala 7,08 ha

Mäeeraldise piiripunktide  
koordinaadid

Nr	X	Y
1	6 578 473,75	540 090,02
2	6 578 316,38	540 116,65
3	6 578 308,99	540 116,35
4	6 577 792,64	540 100,30
5	6 577 793,30	540 022,78
6	6 577 794,42	539 978,95
7	6 577 927,99	539 976,00
8	6 577 993,46	539 981,09
9	6 578 004,42	539 947,01
10	6 578 012,36	539 941,53
11	6 578 412,98	540 071,27

Pindala 7,08 ha

1



Mäeeraldise piir, piiripunkt ja selle number



Mäeeraldise teenindusmaa piir  
Piiripunktid ja numbrid ühtivad mäeeraldisega



Külgneva mäeeraldise piir



Külgneva mäeeraldise teenindusmaa piir



Tallinna-Saku liivamaardla piir (asendiplaanil)

Männiku depoo  
71801:001:0432

Katastriüksuse nimi, piir ja tunnus



Maapinna samakõrgusjoon, m



Kasuliku kihi lamami samakõrgusjoon, m

45.01  
08.04.2025

Veetaseme abs. kõrgus, mõõdistamise kuupäev



Ranna või kalda piiranguvöönd



Veehaarde sanitaarkaitseala



III kategooria kaitsealused liigid



Tee kaitsevöönd



Raudtee kaitsevöönd

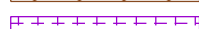

Elektripaigaldise kaitsevöönd



Sideehitise kaitsevöönd



Metsamaaks korrastatav ala, pindala 7,08 ha

0 100 200 m

Märkused:

- Koordinaadid L-Est 97 süsteemis, kõrgused EH2000 süsteemis.
- Lähtekoordinaadid ja kõrgus: Trimble VRS Now baasjaamade võrk.
- Mõõdistas OÜ Inseneribüroo STEIGER 12.05.2025.
- Asendiplaan: Maa- ja Ruumiameti X-GIS kaardirakendus.
- Plaani koostamisel on kasutatud:
  - Maa- ja Ruumiameti väljastatud katastriüksuste piirandmeid (seisuga 19.01.2026);
  - Maa- ja Ruumiameti väljastatud kitsenduste andmeid (seisuga 19.01.2026);
  - Keskkonnaagentuuri EELISE andmeid (seisuga 19.01.2026);
  - Maavarade registri maardlate, plokkide ja mäeeraldiste piirandmeid (seisuga 19.01.2026);
  - Tallinna-Saku liivamaardla Männiku XX uuringuruumi geoloogilise uuringu aruanne (varu seisuga 01.01.2021), (OÜ Inseneribüroo STEIGER, 2022, EGF 9587);
  - Geoloogilised uuringud Männiku XIX uuringuruumis (varu arvatud 15.06.2020), (AS TREV-2 Grupp, 2020, EGF 9394);
  - Tallinn-Saku liivamaardla Liivalaia-II karjäärivälja uuringu aruanne (varu seisuga 01.06.1998. a.), (OÜ J. Viru Markseideribüroo, 1998, EGF 6008);
  - Aruanne Tallinna liivamaardla (kvartalid 55, 57, 67, 74-82, 95 ja 96) täiendavatest uuringutöödest, (Geoloogia Valitsus, 1976, EGF 3436).
- Kasutatud tarkvara: Bentley PowerCivil for Baltics V8i (litsents: 70000661800020).
- Plokkide 226 aT ja 227 aT vahapiir asub abs kõrgusel 45,4 m.
- Mäeeraldise lamam asub kõrgusel 46,1 abs m.
- Kogu ala kattub riigikaitse ehitiste Männiku harjutusväli, Männiku lasketiir ja Männiku linnak piiranguvöönditega.

- 71801:001:1504 Karjääri tee
- 71801:001:1416 Viimsi metskond 252
- 71801:001:0183 Männiku liivakarjäär

Objekti nimetus ja aadress <b>Männiku XXIV liivakarjäär</b> Tallinna-Saku liivamaardla Saku vald, Harju maakond		Joonise sisu <b>Korrastatud ala plaan</b>
Loa omanik <b>Marina Minerals OÜ</b> Jalgpalli tn 21, Kesklinna linnaosa, 11312 Tallinn, Harju maakond caspar@minerals.ee		Graafile line lisa 3/3
Koostas <b>Tauri Põldema</b> /Allkirjastatud digitaalselt/		Kuupäev 09.06.2026
Kinnitas <b>Erki Vaguri</b> /Allkirjastatud digitaalselt/		Töö nr 26/5432